

Lympha Press Mini



Kompressionspump med Lympha-cykel. Pumpen är enkel att hantera, trycket kan ställas in mellan 20-80 mmHg. Den är så tystgående att man kan titta på TV eller ligga och läsa i sin säng.

Lympha Press Optimal



Lympha Press Optimal - Kompressionspump med fyra olika kompressionscykler:

- Præterapi + Lympha
- Lympha
- Præterapi + Wave
- Wave

Pumpen är lätthanterlig och trycket kan ställas in mellan 20-80 mmHg. Pumpen har digital display, som underlättar hanteringen samtidigt som resterande arbetstid visas.

**Beviljande av hemmabruk:** LymphaPress kan beviljas för hemmabruk flere steder i Sverige. *Ett beviljande för hemmabruk beror alltid på individuell vurdering av patientens situation.*

Kontakta Pernille Krogh på tel. +45 2125 3195 eller e-mail [pk@apodan.dk](mailto:pk@apodan.dk) för mere information om beviljing.

**Apodan Nordic**  
HEALTHCARE

Lergravsvej 63 • DK-2300 København S  
Tel. +45 3297 1555 • Fax. +45 3297 2101  
[info@apodan.dk](mailto:info@apodan.dk) • [www.apodan.dk](http://www.apodan.dk)

Produktchef: Pernille Krogh



MILJØLEDELSESYSTEM  
OG ARBEJDSMILJØLEDELSESYSTEM  
DS/EN ISO 14001  
DS/OHSAS 18001

**Lympha Press®**

Patientinformation



Unika  
kompressionspumpar  
för lindring av problem  
vid ödem





Lympha Press Mini  
med arm- och skuldermanschett

**Lympha Press** är en medicinskt dokumenterad elektrisk apparatur som kan avhjälpa patientens problem förorsakade av bl.a. ödem i lymf- och vensystem.

Regelbunden användning av Lympha Press pulsator hjälper patienten till bättre kontroll av sina besvär, gör det dagliga livet lättare och ökar därmed livskvaliteten.

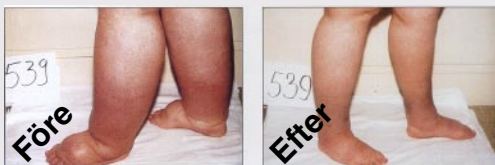

Ovanstående bilder visar resultat före och efter användning av Lympha Press Mini kombinerat med manuellt lymfdränage.

**Lympha Press:** Är en kompressor - dvs. en pump som masserar med hjälp av övertryck. Den ansluts till en manschett via luftslangar. Manschetten placeras på arm eller ben och anpassas individuellt med blixtlås eller kardborreband.

Det finns manschetter för arm, skuldror, hela överkroppen, ett ben samt byxa för bägge benen, höft och magregion. Alla manschetter kan användas på samtliga Lympha Press-pumpar.

**Massage upp över arm/ben:** I manschetterna finns upp till 24 fixerade luftfickor som överlappar varandra upp över arm eller ben. När Lympha Press startas bildas ett jämnt övertryck som alltid rör sig i riktning mot kroppen.

Övertrycket upplevs som en mjuk, rullande massage. Resultatet är att ödemet pressas uppåt och bort från arm eller ben.

Vi rekommenderar användning av apparaten minimum tre kvart om dagen. Konsultera din egen läkare eller sjukgymnast om detta.

**Prova Lympha Press:** Det finns möjlighet att låna och prova Lympha Press men läkare eller lymf-terapeut ska intyga att patienten inte omfattas av kontraindikationerna.



Nyframtaget "click-on"-stick som underlättar slangmontering på pumpen.



Lympha Press Optimal med byxmanschett



Lympha Press Optimal med jackmanschett



Lympha Press Mini med stövelmanschett